موسسه آموزش عالی بینالود
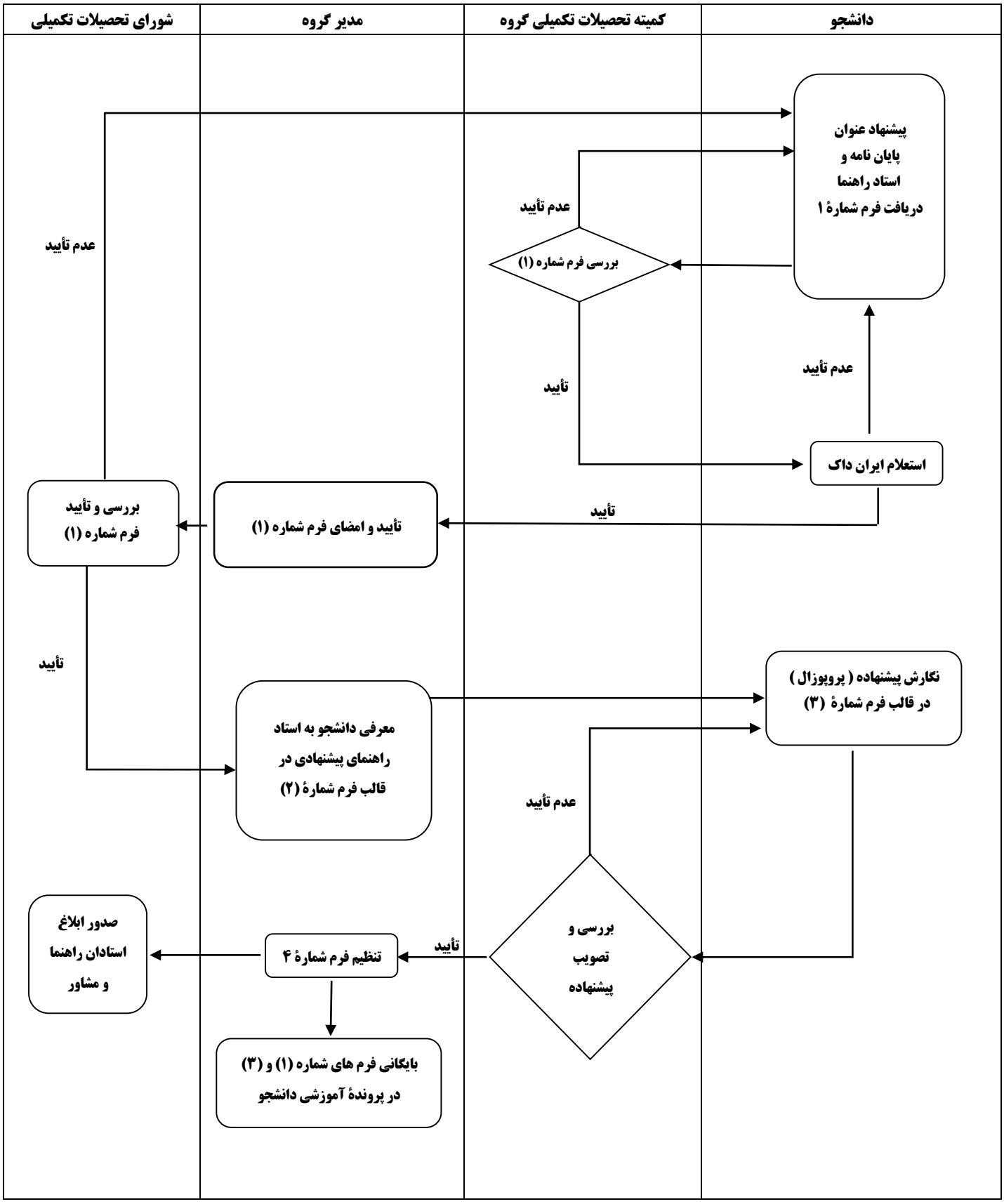
فرآیند اجرای پایان نامهٔ دورهٔ کارشناسی ارشد
از انتخاب موضوع تا نگارش پیشنهاده (پروپوزال)